RECYKLÁCIA VS ŤAŽBA

1 TONA
výnosy z mobilných telefónov

50 – 150kg **MEĎ** 3,7g

500 – 700kg **STRIEBRO** 4,2g

150 – 400kg **ZLATO** 0,2g

1 TONA
výnosy z ťažby

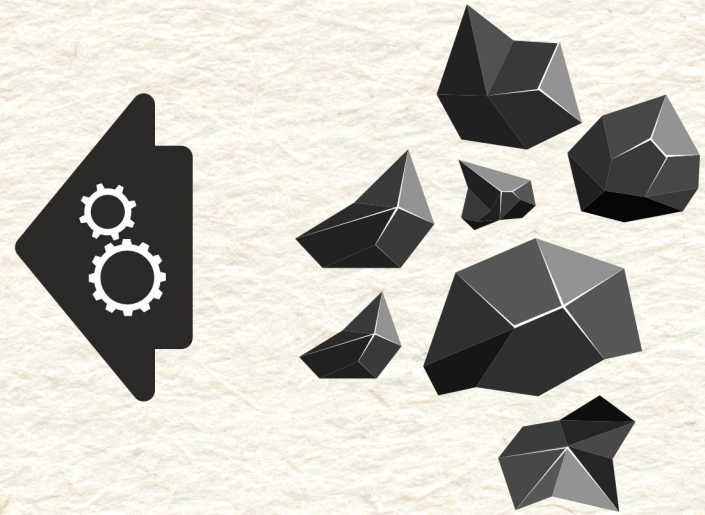

z 10 KILOGRAMOV
mobilných telefónov

1
zlatý prsteň

z 10 TON
zlatej rudy

source: Boliden Sustainability Report

NATUR-PACK

www.naturpack.sk